Fahrradbox – Umrüstung von zwei Türen auf Chip-System:

Am Dienstag, den 28.07.2020 werden tagsüber die beiden zur Bahnhofstr. gelegenen Türen der Fahrradboxen auf ein Chip-System zum Öffnen umgerüstet.

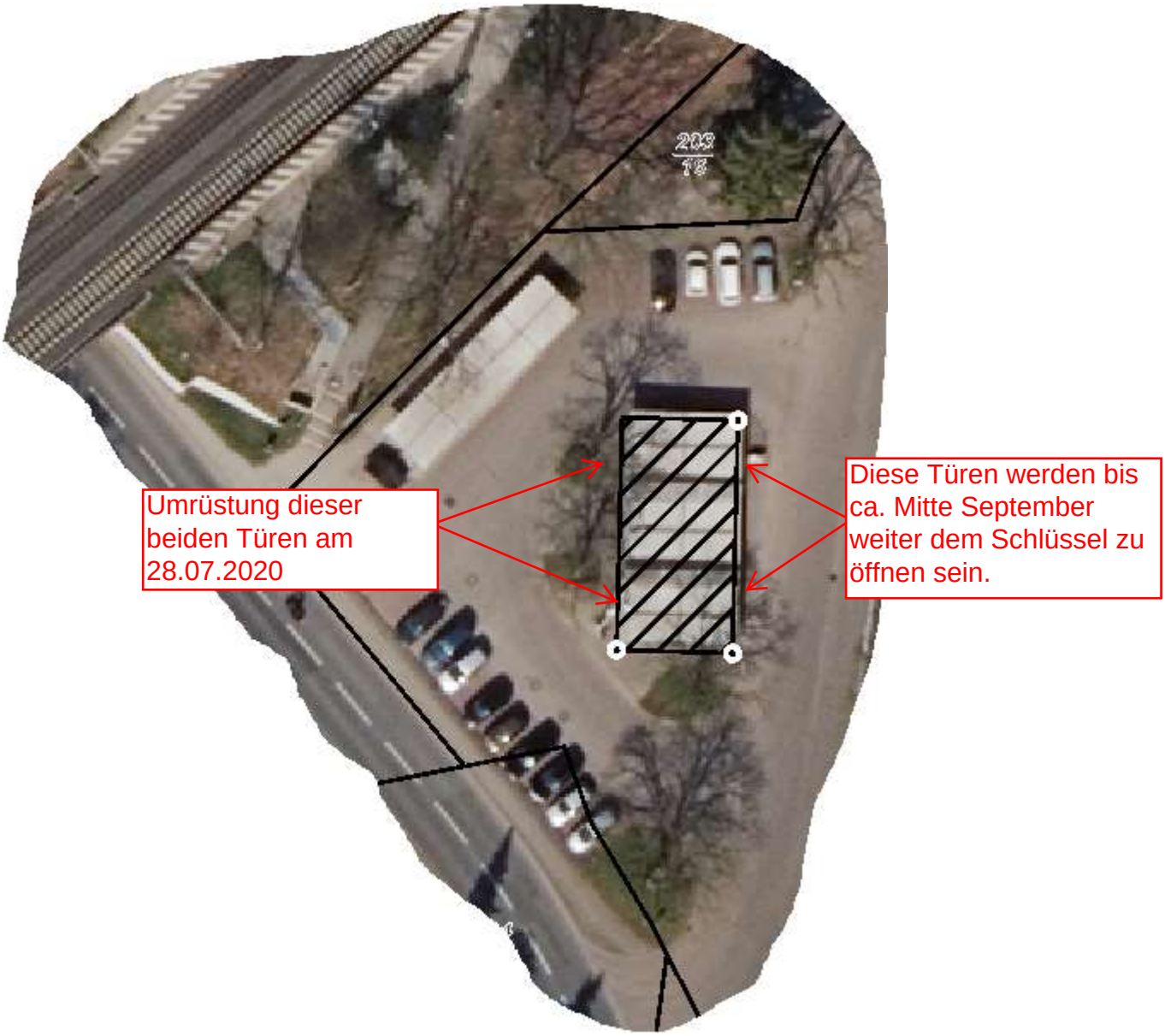

Die Türen werden ausgebaut und die Fahrradbox ist daher tagsüber offen.

In der Zeit von 14:45 bis 17:30 Uhr wird Herr Riessler vor Ort sein, und es wird für die die Fahrradbox nutzenden Personen nach Vorlage der Monatskarte o. ä. vor Ort Gelegenheit zum Tausch von Schlüssel gegen Chip geben.

BauHOF Burgwedel
Ihr Team für eine lebenswerte Stadt

Stadt Burgwedel, Martin Riessler, Tel.: 0139/8973-615, Email: Fahrradbox@Burgwedel.de